

# Commune de Saint-Laurent la Vernède

## Plan Local d'Urbanisme

Mise en compatibilité du PLU avec l'opération d'intérêt général « carrière du Bois de Saint-Laurent »

### 6.2 Plan de zonage de la zone agglomérée

1/2500ème

Procédure	Prescription	Arrêt	Approbation
Elaboration	06.11.1984	07.07.1986	02.29.1987
1ère modification			16.01.1989
2ème modification			15.09.1992
3ème modification			14.03.1995
Mise à jour			30.04.1996
4ème modification			25.05.1998
1ère révision valant élaboration du PLU	29.07.2002		25.02.2008
1ère révision simplifiée	29.03.2012		annulée le 23.07.2015
Mise en compatibilité	07.08.2015		

**URBANIS**

Aggr pour un habitat digne et durable  
Alignon de Nîmes  
188 Allée de l'Amérique Latine  
30900 NÎMES  
Tél: 04 66 29 97 03  
Fax 04 66 38 09 78  
nîmes@urbans.fr  
www.urbans.fr

Mairie  
Village  
30 330 SAINT LAURENT LA VERNÈDE  
Tél. : 04 66 72 80 82  
Fax : 04 66 72 85 41

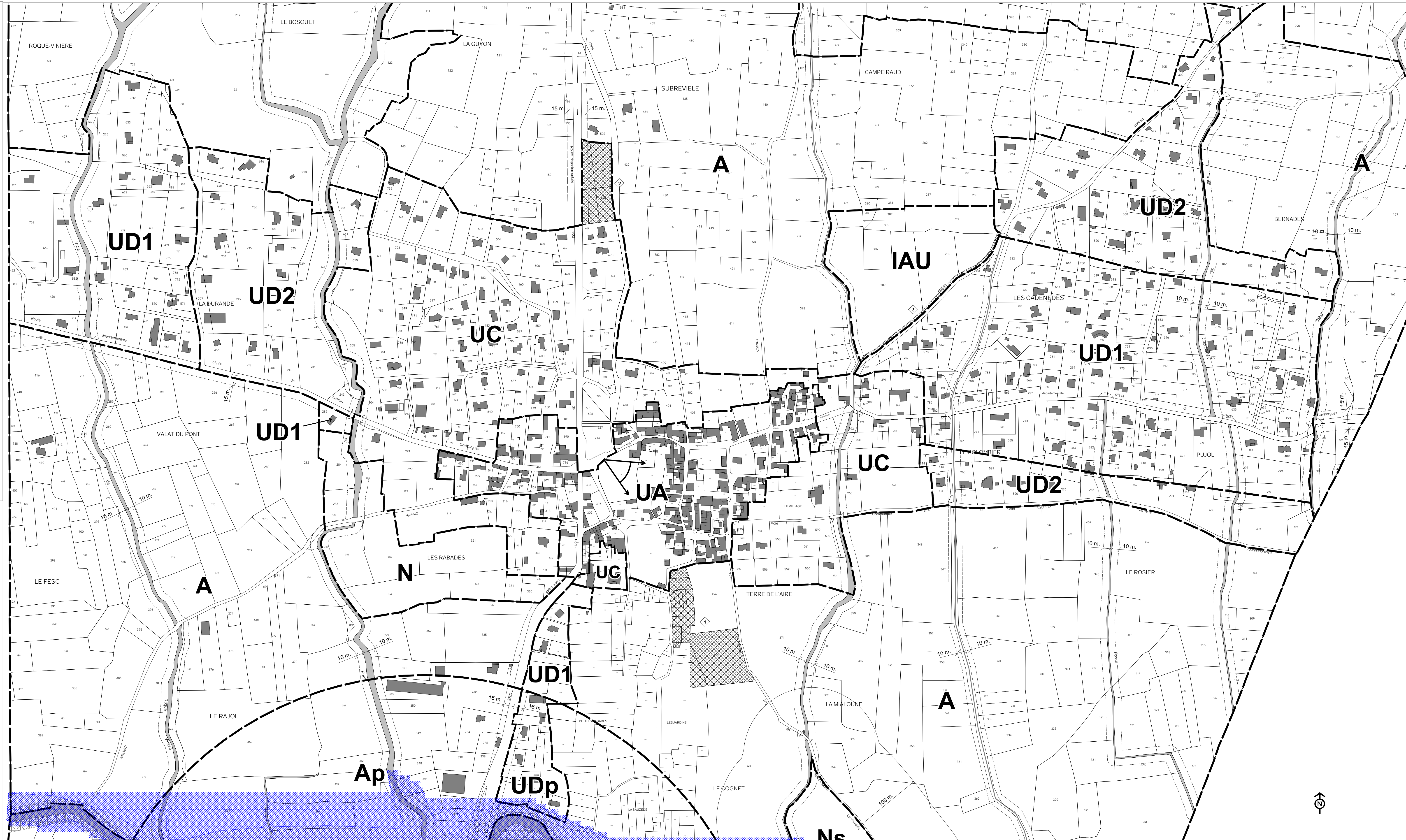

#### LÉGENDE

- Limite de zone
- Emplacement réservé
- Recul de voirie
- Risque minier
- Espaces boisés classés
- Zone inondable
- Cône de visibilité
- Secteur protégé en raison de la richesse du sol et du sous-sol en application de l'article R. 123-11 c du Code de l'Urbanisme

#### LISTE DES EMPLACEMENTS RÉSERVÉS

N°	Destination	Bénéficiaire
1	Équipement public (équipement sportif)	Commune
2	Équipement public (gendarmerie)	Commune
3	Élargissement chemin de Campéraud	Commune